

Cooameva
EPS

UBA Unidad
Básica de
Atención

INTEGRADOS
I.P.S.

ELIMINAR EL DENGUE

Una insecta llamada que investiga una forma innovadora de interrumpir la transmisión de dengue, Zika y chikungunya.

¿Cómo lo hacemos?

Con el apoyo de la comunidad, liberamos en las calles, mosquitos Aedes aegypti con Wolbachia para que se apareen con los mosquitos del barrio y así la bacteria se transmite a las nuevas generaciones, los cuales serán incapaces de transmitir estos virus.

¿Sabes qué es Wolbachia?

Es una bacteria natural que hace a los mosquitos Aedes aegypti incapaces de transmitir dengue, Zika y chikungunya.

Preguntanos como puedes participar en las actividades de tu barrio y como puedes montar una trampa para capturar mosquitos en tu casa.

Súmate a esta iniciativa.

Contáctanos al teléfono 01 8000 433 113

INTEGRADOS I.P.S.

SEÑOR USUARIO

Recuerde solicitar en la taquilla, la impresión de su fórmula médica antes de dirigirse a la farmacia.

La fórmula impresa y el documento de identificación original, son indispensables para reclamar sus medicamentos.

Gracias

Informamos que a partir del 1 de octubre la nueva línea para solicitar citas de medicina y odontología general, pediatría, medicina interna, ginecología, cirugía general, psicología, nutrición, programas de promoción y prevención, odontopediatría y higiene oral es:

5200725

WhatsApp: 3016183846

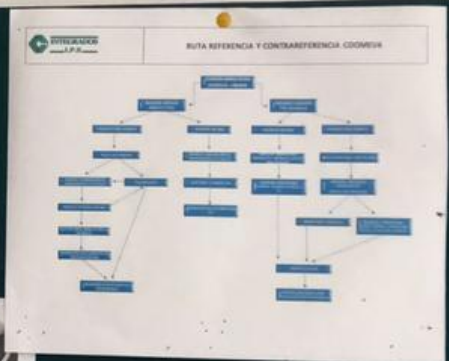

APAGA LA POLVORA

Ten en cuenta las siguientes recomendaciones y evita que los niños, niñas y adolescentes sufran accidentes con la manipulación de la pólvora.

- No almacenar pólvora en casa.
- No comprar pólvora.
- Por seguridad, evitar comprar pólvora con fuego.
- La pólvora debe ser manipulada sólo por expertos.

ESTE FIN DE AÑO SÍNA DIFERENTE

- Este año el programa comienza a funcionar.
- Una de nuestras prioridades es la seguridad.
- Una de nuestras prioridades es la seguridad y el bienestar de los usuarios.

Detecte la tuberculosis a tiempo, es curable y el tratamiento es GRATIS

¿Cuáles son los síntomas?

Si usted o alguien que convive presenta los siguientes síntomas acuda al médico para ser examinado:

- Tos por más de 15 días
- Expectoración de Flema
- Fiebre
- Pérdida de apetito y bajo peso

¿Cómo se identifica?

A través de una baciloscopia se descubre si se tiene la enfermedad, así como en una prueba bacteriológica de la frotis que muestra.

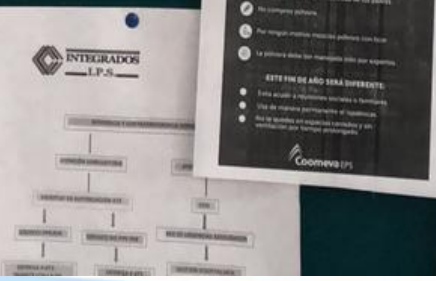

APAGA LA POLVORA



Reconocimiento a nuestro programa de Rehabilitación Cardio Vascular

Cooameva EPS ha reconocido nuestro programa de riesgo cardiovascular (RCV) como uno de los mejores de la ciudad por cumplir con todos los estándares.

Cartelera de sala de espera principal de la IPS, donde se evidencia los números de teléfono actualizados

Informamos que a partir del 1 de octubre la nueva línea para solicitar citas de medicina y odontología general, pediatría, medicina interna, ginecología, cirugía general, psicología, nutrición, programas de promoción y prevención, odontopediatría e higiene oral es:

5200725

WhatsApp: 3016183846

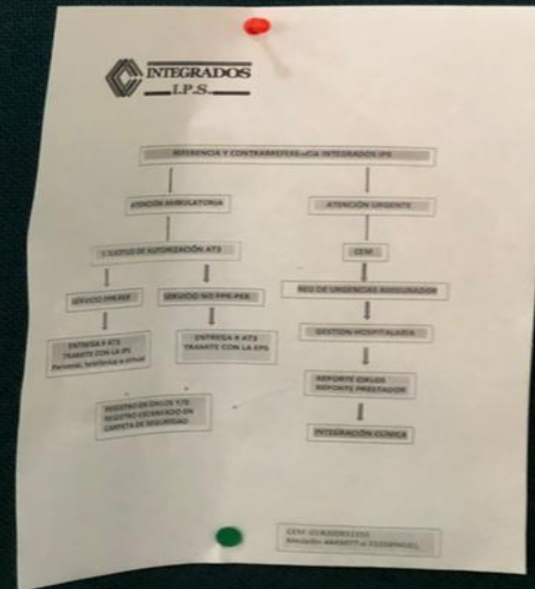

Cartelera de pasillos de la IPS, donde se evidencia los números de teléfono actualizados

https://www.ciklos.com.co/ciklos: x | https://www.ciklos.com.co/ciklos: x | Meet: qnp-nsas-nnh

meet.google.com/qnp-nsas-nnh

Laura Serna Cano está presentando

Luisa Fernanda Meneses... y 6 más

15:32 Tú



EMPODERAMIENTO DE LA CIUDADANÍA Y LAS ORGANIZACIONES SOCIALES EN SALUD

- Es necesario el desarrollo de capacidades por parte de la ciudadanía para que logre cumplir un rol activo y el desarrollo pleno de la ciudadanía en salud.
- Se deben fortalecer todas las instancias formales y autónomas que desarrollen procesos participativos para impulsar la incidencia, exigencia y decisión en el marco de la gestión de las políticas, planes y programas en salud.

meet.google.com está compartiendo tu pantalla. [Dejar de compartir](#) [Ocultar](#)

Marilyn Andrea Gar... Clara Patricia Tabor...
Victoria Saldarriaga hilda ramos
Damaris Cardona Laura Serna Cano
carmen arango mo... VERONICA RODRIG...
Rosa Cristina Muñoz Urrutia

Escribe aquí para buscar

3:32 p. m. 4/11/2020

https://www.ciklos.com.co/ciklos: x | https://www.ciklos.com.co/ciklos: x | Meet: qnp-nsas-nnh | Integrados IPS

meet.google.com/qnp-nsas-nnh

Laura Serna Cano está presentando

Paula Presiga y 6 más

15:36 Tú



IMPULSO A LA CULTURA DE LA SALUD

- El Estado debe fomentar el desarrollo de la apropiación de la salud en la vida cotidiana y en el ejercicio del cuidado (colectivo) y del autocuidado (individual) como elemento esencial para el cumplimiento del derecho a la salud.

meet.google.com está compartiendo tu pantalla. [Dejar de compartir](#) [Ocultar](#)

Marilyn Andrea Gar... Clara Patricia Tabor...
Victoria Saldarriaga hilda ramos
Damaris Cardona Laura Serna Cano
carmen arango mo... VERONICA RODRIG...
Rosa Cristina Muñoz Urrutia

Escribe aquí para buscar

3:36 p. m. 4/11/2020

https://www.ciklos.com.co/ciklos X Meet: qnp-nsas-nnh Integrados IPS

meet.google.com/qnp-nsas-nnh

Laura Serna Cano está presentando



Alcaldía de Bello

CONTROL SOCIAL EN SALUD

- El control ciudadano sobre los recursos públicos, las instituciones y los actores del sistema es un elemento crucial para la garantía del derecho a la salud y para que la ciudadanía apropie de manera significativa la construcción social de la salud. Por ende, se requiere el fortalecimiento explícito del Control Social y las veedurías ciudadanas en salud.

Personas (19)

- Yury Monsalve (Tú)
- carmen arango monsalve
- Carolina Gaviria
- Clara Patricia Taborda Caro
- Damaris Cardona
- Damaris Cardona
- Diana patricia Escudero cano
- Gustavo Adolfo Perez Montoya
- hilda ramos
- Laura Serna Cano (present.)

3:38 p. m. 4/11/2020

https://www.ciklos.com.co/ciklos X Meet: qnp-nsas-nnh Integrados IPS

meet.google.com/qnp-nsas-nnh

Laura Serna Cano está presentando



Alcaldía de Bello

GESTIÓN Y GARANTÍA EN SALUD CON PARTICIPACIÓN EN EL PROCESO DE DECISIÓN

- Esta estrategia permitirá que la ciudadanía apropie instrumentos de gestión del sector salud para impulsar la definición, implantación y control de políticas, programas, proyectos y servicios de salud. Este ejercicio pasa por la configuración de dispositivos y condiciones para el ejercicio de la participación como la generación de proyectos, incentivos u otras formas que potencien de manera efectiva las capacidades de la ciudadanía

Personas (18)

- Yury Monsalve (Tú)
- carmen arango monsalve
- Carolina Gaviria
- Clara Patricia Taborda Caro
- Damaris Cardona
- Damaris Cardona
- Diana patricia Escudero cano
- Gustavo Adolfo Perez Montoya
- hilda ramos
- Juan Raul Bolivar

3:42 p. m. 4/11/2020